

MÉTODO Y OBJETIVOS

El **examen ecográfico** es la prolongación del examen clínico y puede realizarse en medio extra hospitalario, en el lugar de un accidente, durante el traslado del paciente en ambulancia, o en ámbito intrahospitalario (*box de urgencia, UCI, a pié de cama*). Mejora la capacidad diagnóstica, permite establecer un pronóstico e iniciar tratamiento. En situaciones de urgencia, optimizan el manejo de las situaciones críticas y, en el ámbito extra hospitalario, argumentan criterios de derivación a servicios de referencia.

Este **Curso de Ecografía Músculo-Esquelética de Iniciación** aproxima e introduce al alumno en los conceptos básicos de la ecografía y actualiza la anatomía y su correlación ecográfica y trata de responder a preguntas :

¿Hay rotura muscular o tendinosa?

¿Hay bursitis, derrame articular o signos de sinovitis?

¿Hay calcificación tendinosa o datos de tendinopatía?

¿Hay Hematoma? ¿es subcutáneo o intramuscular?

La ecografía en Centros de Salud, Urgencias, se justifica en base a que el médico puede encontrar respuesta a cuestiones claves que le permitan orientar y derivar mejor a su paciente.

Invertir en Atención Primaria, Urgencias y en técnicas baratas y resolutivas como la Ecografía, es mucho más rentable.

INSCRIPCIÓN

Médicos

- Socio SEMERGEN-SEMES 225€
- No socios 250€

Residentes

- Socio SEMERGEN-SEMES 200€
- No socios 225€

INFORMACIÓN

✉ Mail: info@ecografia.eu

☎ Sede: 988 601 221
Logística: 686 177 177 / 606 174 572

🌐 WEB: www.ecografia.eu
Campus: www.ecografia.eu/campusvirtual
Facebook: www.facebook.com/GTEcografia
Twitter: [@GTEcografia](https://twitter.com/GTEcografia)

CURSO DE INICIACIÓN ECOGRAFÍA MUSCULO ESQUELETICA



ILUSTRE COLEGIO OFICIAL
DE MÉDICOS
DE LA PROVINCIA DE GUADALAJARA

27 de Abril de 2019

09:00h a 14:00h - 15:30h a 19:30h
SEDE: Colegio Oficial de Médicos de
Guadalajara

Calle Avenida del Ejercito Nº 9B

Nº maximo de alumnos 25

MAS CURSOS Y FORMACIÓN EN
WWW.ECOGRAFIA.EU

VALIDADO



PENDIENTE DE
ACREDITACION

COLABORA

95h Totales: 9h Presenciales 86h no Presenciales
— CRÉDITOS
FORMACION CONTINUADA PARA MÉDICOS

MAS INFORMACION

PONENTES

Dr/a. Elena Vaquero Remiro

Miembro GTE por Cuenca

Dr/a. Joaquin de Lamo Rovira

Miembro GTE por Cuenca

DIRECTOR

Dr/a. Raul Herzog Verrey

EL CURSO INCLUYE

Manual Digital, Web y Campus de Ecografía

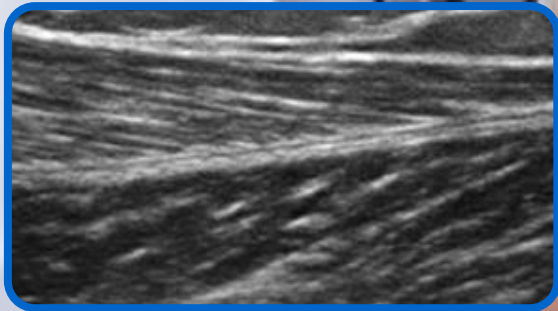

- **86h No presencial** (22+64h trabajo individual/estudio alumno)

- **31h Contacto con alumno** (9h presencial + 22h online)

- **64h Trabajo individual/estudio alumno** (Web-Manual: 95-31h)

PROGRAMA

PRE-CURSO NO PRESENCIAL 22h

Realización de test y caso clínicos
en campus y estudio web

PROGRAMA CURSO PARTE PRESENCIAL 9h

09:00 - 09:40h - Presentación y Principios Físicos:

- Entrega de Material Didáctico, Firmas y Valoraciones.

09:40 - 10:15h - Ecografía de Hombro NORMAL e introducción a hombro patológico:

- Anatomía ecográfica, sistemática de exploración ecográfica
- Sinovitis, Bursitis, Calcificación, Rotura.

10:15 - 11:00h - Ecografía de Codo/Muñeca-Mano NORMAL e introducción a codo/muñeca-mano patológico:

- Anatomía ecográfica, sistemática de exploración ecográfica
- Sinovitis, Tendinopatía, Atrapamiento, Rotura.

11:00 - 11:30h - Descanso -Café

11:30 - 13:15h - Manejo del Ecógrafo y Prácticas de Eco de Hombro / Codo / Muñeca-Mano (Con Modelos)

13:15 - 14:00h - Ecografía de Cadera-Muslo NORMAL e introducción a cadera-muslo patológica:

- Anatomía ecográfica, sistemática de exploración ecográfica
- Bursitis, Derrame, Tendinopatía, Rotura,

14:00 - 15:30h - Descanso - Comida

15:30 - 15:45 - Web: Campus-CD-Videos-Manuales-Galería-C.-Clínicos

15:45 - 16:30h - Ecografía de Rodilla-Pierna NORMAL e introducción a rodilla-pierna patológica:

- Anatomía ecográfica, sistemática de exploración ecográfica
- Bursitis, Tendinosis-Esguince, Quiste-Rotura Muscular/Tendinosa,

16:30 - 17:05h - Ecografía de Tobillo-Pie NORMAL e introducción a tobillo-pie patológica:

- Anatomía ecográfica, sistemática de exploración ecográfica
- Bursitis, Fascitis, Tenosinovitis, Rotura

17:05 - 17:30h - Descanso - Café

17:30 - 19:00h - Prácticas de Cadera-Muslo-Rodilla-Pierna-Pie-Tobillo(Con Modelos)

19:00 - 19:30h - Examen Practico de: Hombro-Codo-Muñeca/Mano-Cadera/Muslo-Rodilla/Pierna-Tobillo/Pie

(recogida de firmas y valoraciones)

POST-CURSO NO PRESENCIAL 64h

Realización de test y casos clínicos
en campus y estudio web (diploma)

BOLETÍN DE INSCRIPCIÓN

Nombre:

Apellidos:

Telefono:

Mail:

Especialidad:

FORMAS DE PAGO

■ ON LINE

<http://www.ecografia.eu/tpv>

■ TRANSFERENCIA <BANCO SANTANDER>

IBAN: ES35 0049 2545 46 2114410395

Enviar justificante de abono por mail a:
inscripciones@ecografia.eu

Información:

El curso podrá anularse o modificar fecha ante falta de quórum. En tal caso, el alumno tendrá derecho a reservar su inscripción para otro curso similar o solicitar devolución de la misma. La organización no asumirá otros gastos ocasionados.

De conformidad de la Ley Orgánica 15/1999 de Protección de Datos de Carácter Personal, mediante la cumplimiento de este boletín, usted consiente de modo expreso la incorporación y el tratamiento de sus datos en el fichero automatizado de SOGAE, con la finalidad de enviarle comunicaciones que puedan ser de su interés. Podrá ejecutar los derechos de acceso, rectificación y oposición dirigiendo una solicitud a bajas@ecografia.eu